

# Proposed Utilities Mitigation

## Bureau of Engraving and Printing Traffic and Utilities Mitigation Projects

- 1) Verizon telecommunication service will be provided to the new CPF on existing overhead lines along Odell Road.
- 2) Pepco electrical service will be provided to the new CPF on overhead lines on existing pole routes along Odell Road.
- 3) Washington Gas service will be provided to the new CPF using existing underground Washington Gas lines along Powder Mill Road and Odell Road.
- 4) Washington Suburban Sanitary Commission (WSSC) water supply service will be provided to the new CPF using an existing underground WSSC line along Odell Road.
- 5) A new sanitary sewer connection will need to be made for the new CPF. The preferred sanitary sewer route is to connect just north of Odell Road.
- 6) The second sanitary sewer connection option would use existing WSSC infrastructure southwest of the Edmonson Road at Powder Mill Road intersection.

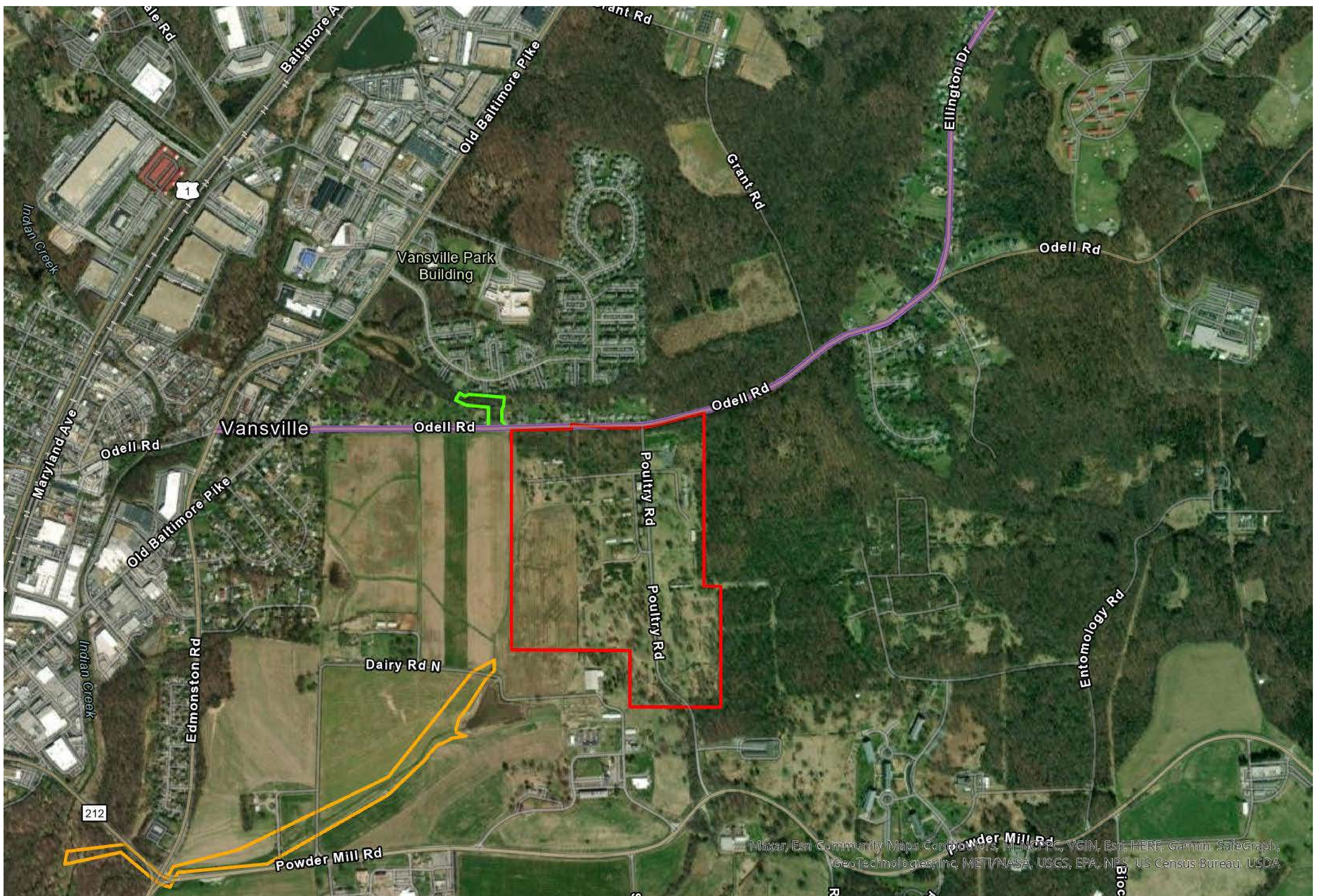

### Proposed Utilities Mitigation

- Red outline: BEP Boundary
- Purple outline: Utility Lines\_#1-4
- Green outline: Sanitary Sewer1\_#5
- Yellow outline: Sanitary Sewer2\_#6

Replacement Currency Production Facility



Beltsville Agricultural Research Center

# Propuesta para mitigación de utilidades

## Oficina de Grabado e Impresión (BEP\*) Mitigación de Tráfico y Servicios Públicos

- 1) El servicio de telecomunicaciones de Verizon será provisto a la nueva instalación de producción de moneda (CPF por sus siglas en inglés) en líneas aéreas a lo largo de Odell Rd.
- 2) Servicio eléctrico de Pepco será provisto al nuevo CPF en líneas aéreas en postes existentes en ruta a lo largo de Odell Rd.
- 3) El servicio de Washington Gas será provisto al nuevo CPF utilizando líneas subterráneas existentes pertenecientes a Washington Gas a lo largo de Powder Mill Rd y Odell Rd.
- 4) El servicio de suministro de agua potable será provisto por Washington Suburban Sanitary Commission (WSSC) al nuevo CPF utilizando líneas subterráneas existentes pertenecientes a lo largo de la Odell Rd.
- 5) Una nueva conexión de tubería sanitaria necesita ser instalada para el nuevo CPF. La ruta preferida para la tubería sanitaria es conectar solo al norte de Odell Rd.
- 6) La segunda opción para la conexión de la tubería sanitaria sería utilizar la infraestructura existente de WSSC al suroeste de la intersección de Edmonson Rd con Powder Mill Rd.

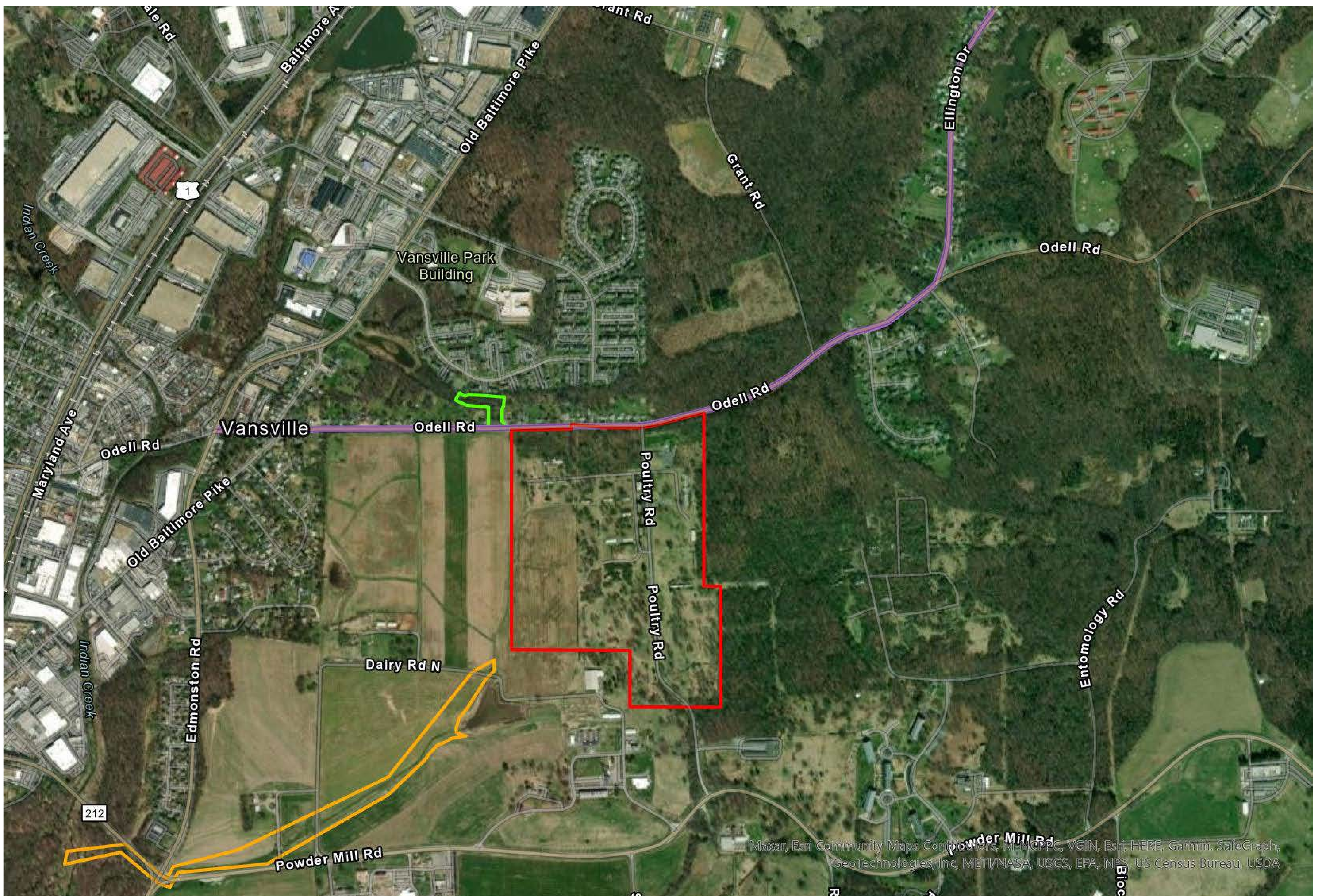

### Proposed Utilities Mitigation



- Red box: BEP Boundary
- Purple line: Utility Lines\_#1-4
- Green line: Sanitary Sewer1\_#5
- Yellow line: Sanitary Sewer2\_#6

Replacement Currency Production Facility



Beltsville Agricultural Research Center